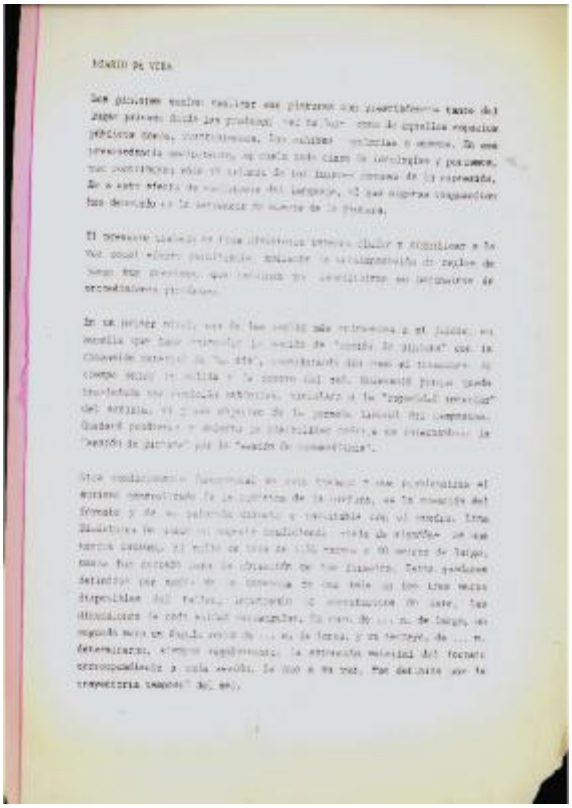

DIARIO DE VIDA

Diario de Vida

GD-D-00175

TIPO DOCUMENTAL

Documentos

FECHA DE PUBLICACIÓN

1997

ALCANCE Y CONTENIDO

Texto de Gonzalo Díaz para la exposición “Once Jornales” de Lina Sinisterra / Centro Cultural de España, impreso en papel de fax, fechado en marzo de 1997. Original pertenece a la colección de Pedro Montes